

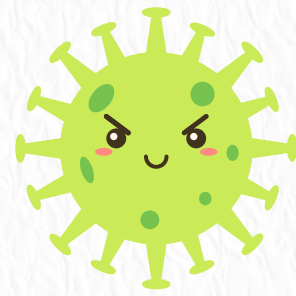

RSV HOJA DE HECHOS

VIRUS SINCITAL RESPIRATORIO



QUÉDESE EN CASA Y LEJOS DE LOS DEMÁS HASTA...

- Los síntomas están mejorando Y usted no tiene fiebre durante 24 horas sin el uso de medicamentos para reducir la fiebre.
- Una vez que se cumplan ambos criterios, podrá regresar a sus actividades normales con precauciones adicionales durante los próximos 5 días para evitar la propagación del virus.



RECOMENDACIONES DE VACUNACIÓN CONTRA EL VRS PARA POBLACIONES DE ALTO RIESGO



ADULTOS MAYORES 60+ AÑOS

Los adultos de 60 años o más tienen un alto riesgo de sufrir enfermedades graves a causa del VSR, especialmente aquellos con:

- antecedentes de enfermedad cardíaca y/o pulmonar crónica
- un sistema inmunológico debilitado

¡Comuníquese con su proveedor de atención primaria para ver si la vacuna RSV es adecuada para usted!

MADRES EMBARAZADAS, BEBÉS Y NIÑOS PEQUEÑOS

- Las mujeres embarazadas pueden recibir una vacuna contra el VSR entre las semanas 32 y 36 durante la temporada del VRS (septiembre-enero) para brindar protección al bebé.
- Si no pueden vacunarse durante el embarazo, los bebés menores de 8 meses deben recibir 1 dosis de anticuerpos contra el VRS durante octubre y marzo.
- Los siguientes niños pequeños de entre 8 y 19 meses deben recibir una dosis adicional de anticuerpos contra el VRS al ingresar a su segunda temporada de VRS:
 - Enfermedad pulmonar crónica por nacimiento prematuro.
 - Gravemente inmunodeprimido
 - Fibrosis quística
 - Indio americano y nativo de Alaska

DEPARTAMENTO DE SALUD DE EAST HARTFORD

740 Main St., East Hartford, CT 06108



www.easthartfordct.gov



health@easthartfordct.gov



860-291-7324